7.OTROS ANUNCIOS

7.1.URBANISMO

CONSEJERÍA DE UNIVERSIDADES E INVESTIGACIÓN, MEDIO AMBIENTE Y POLÍTICA SOCIAL

DIRECCIÓN GENERAL DE URBANISMO

CVE-2016-3030 *Aprobación definitiva del Plan General de Ordenación Urbana de Polanco (2.ª parte).*

La Comisión Regional de Ordenación del Territorio y Urbanismo, en su sesión de 18 de diciembre de 2015, acordó aprobar definitivamente el Plan General de Ordenación Urbana de Polanco, posponiendo su publicación en el Boletín Oficial de Cantabria a la remisión de un texto refundido.

El texto refundido remitido por el Ayuntamiento en fecha 25 de febrero de 2016, consta de los siguientes documentos:

Volumen 01.- Memoria.

Volumen 02.- Fichas de desarrollo.

Volumen 03.- Planos.

Volumen 04.- Normativa.

Volumen 05.- Estudio Económico-Financiero.

Volumen 06.- Catálogo.

Volumen 07.- ISA actualizado.

Volumen 08.- Memoria de participación.

Volumen 09.- Estudio de inundabilidad.

Volumen 10.- Programa de seguimiento ambiental.

Volumen 11.- Resumen ejecutivo.

De conformidad con lo establecido en el artículo 84.1 de la Ley 2/2001, de 25 de junio, de Ordenación Territorial y Régimen Urbanístico del Suelo, se procede a la publicación del contenido normativo del Plan comprendido en los siguientes documentos:

Volumen 01.- Memoria.

Volumen 02.- Fichas de desarrollo.

CVE-2016-3030

Volumen 03.- Planos:

Plano 010. Clasificación.

Plano 011. Clasificación y Categorización.

Plano 020. Estructura.

Plano 030. Clasificación y riesgos.

Plano 040. Ordenación.

Plano 050. Gestión.

Plano 061. Detallada UAS Mar.

Plano 062. Detallada UAS Polanco.

Plano 062. Detallada UAS Requejada.

Plano 062. Detallada UAS Rumoroso.

Plano 070. Detallada Urbanizables.

Plano 080. Detallada actuaciones aisladas.

Volumen 04.- Normativa.

Volumen 05.- Estudio Económico-Financiero.

Volumen 06.- Catálogo.

Contra el anterior acuerdo, se podrá interponer recurso contencioso administrativo ante la Sala correspondiente del Tribunal Superior de Justicia de Cantabria en el plazo de dos meses contados desde el día siguiente al de la presente publicación.

Santander, 16 de marzo de 2016.

El secretario de la Comisión Regional de Ordenación del Territorio y Urbanismo,

J. Emilio Misas Martínez.

CVE-2016-3030

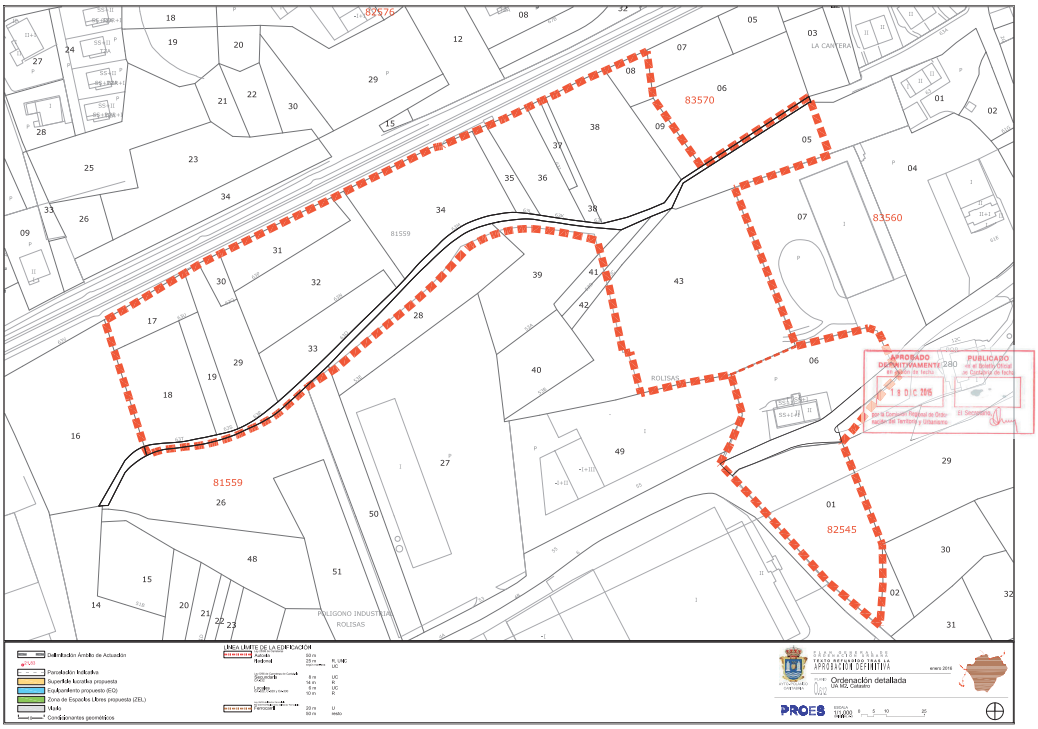

CVE-2016-3030

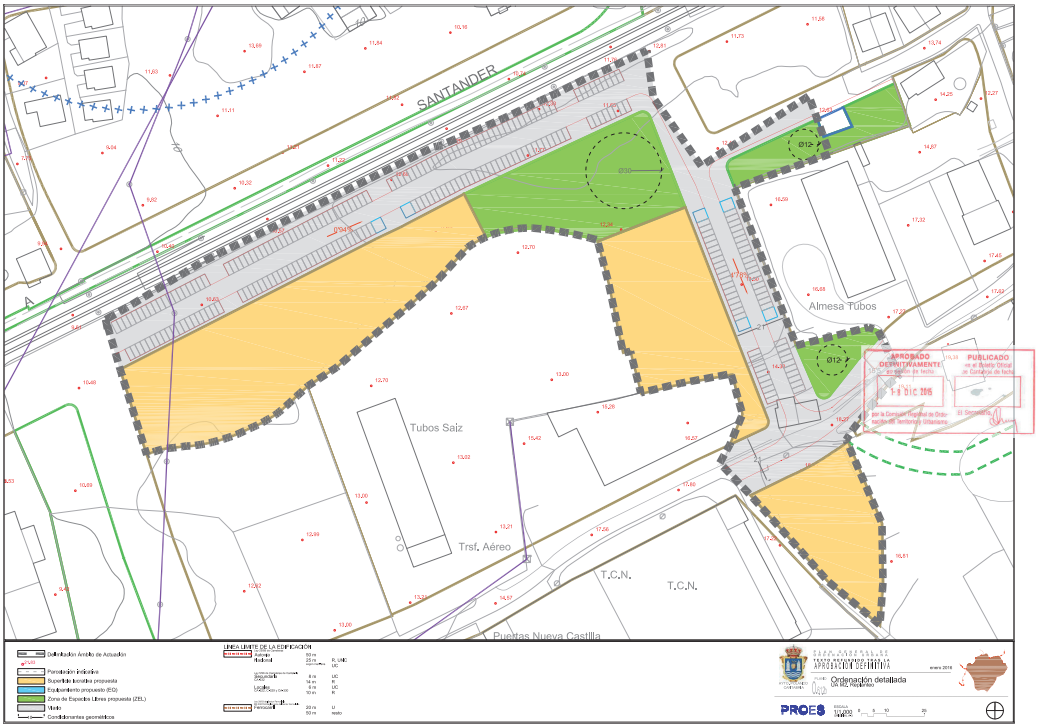

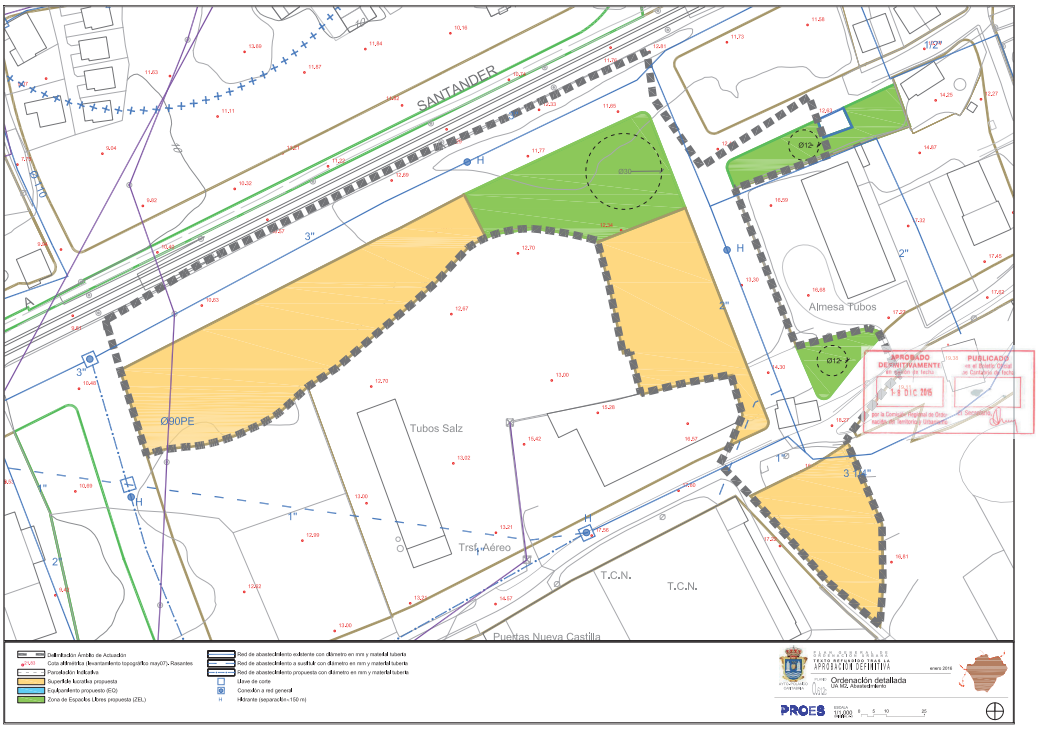

CVE-2016-3030

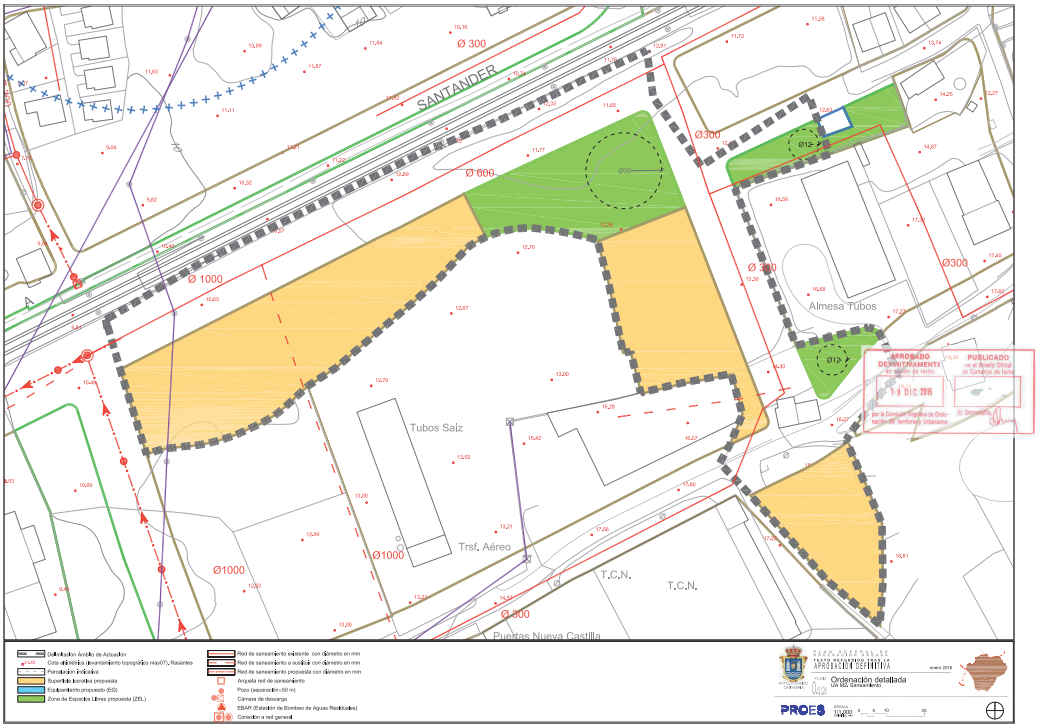

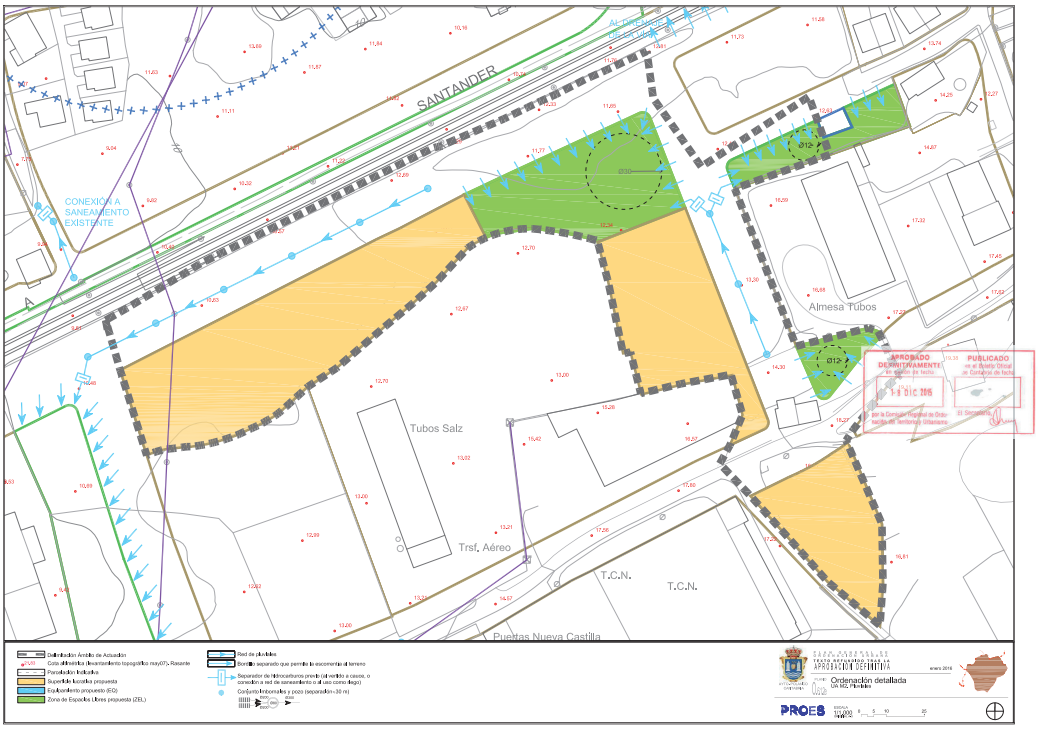

CVE-2016-3030

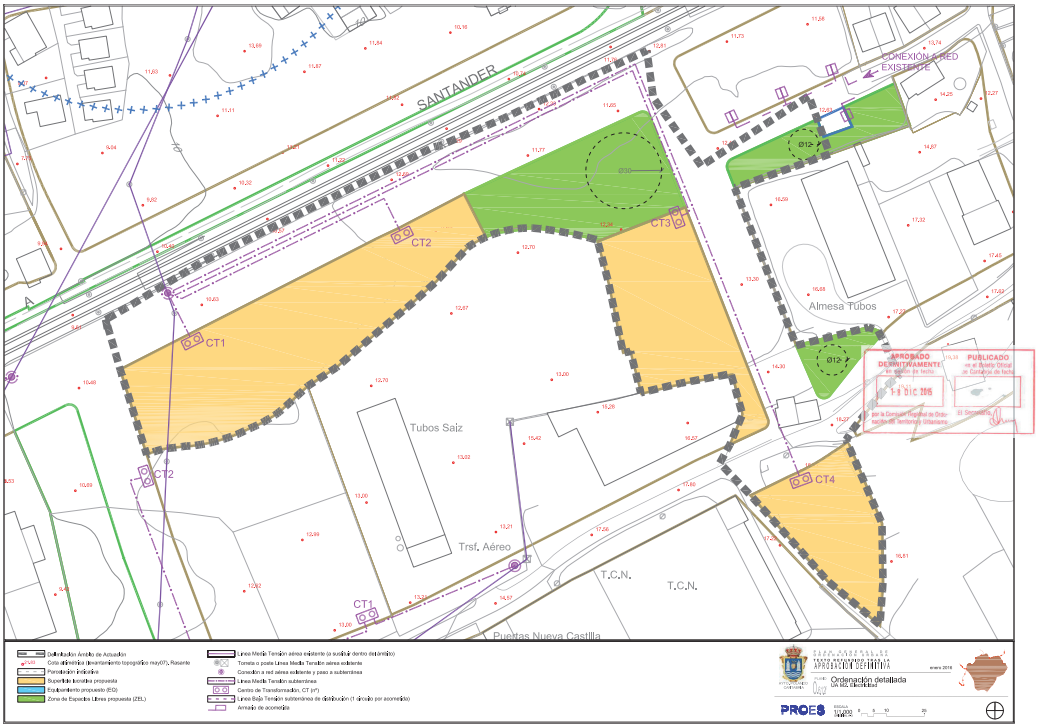

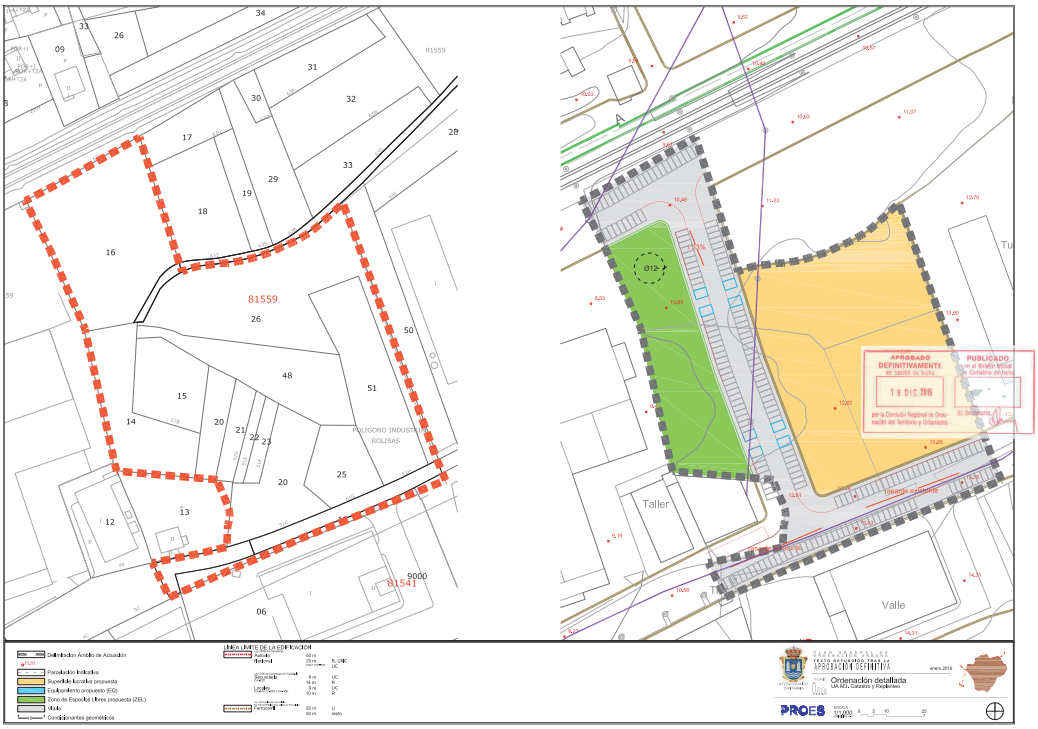

CVE-2016-3030

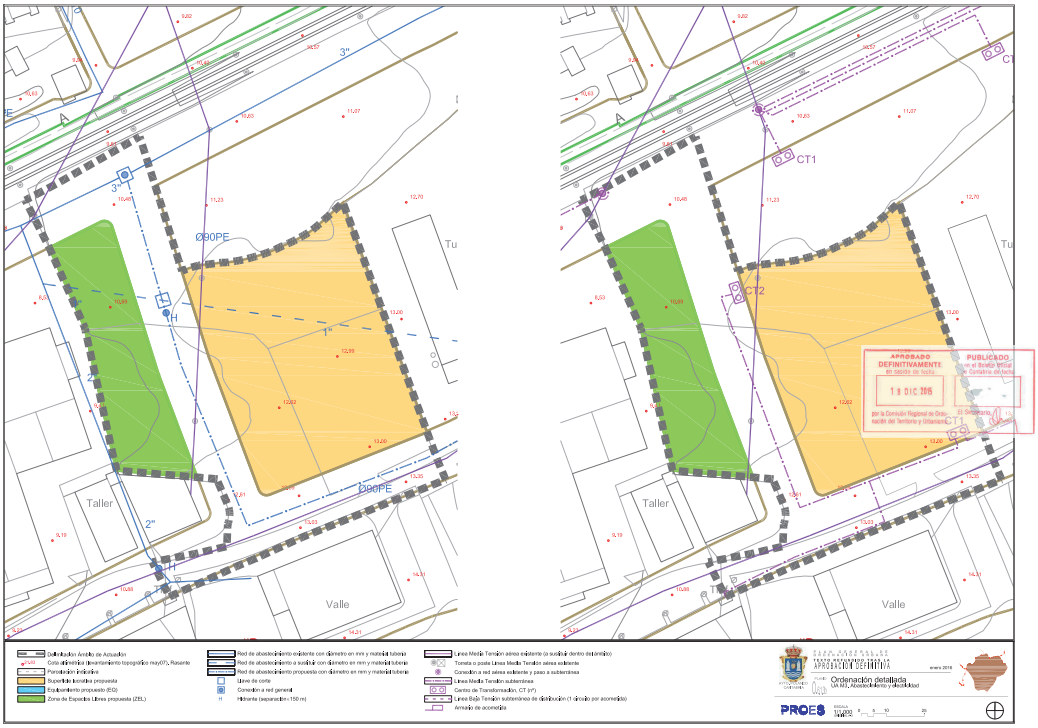

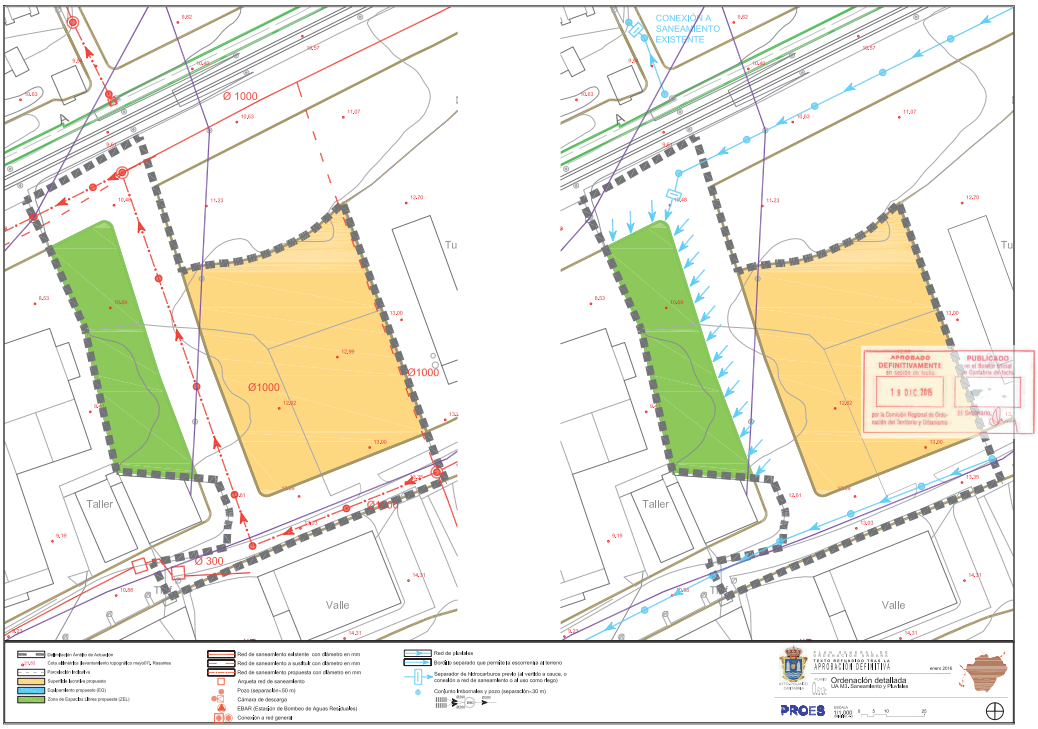

CVE-2016-3030

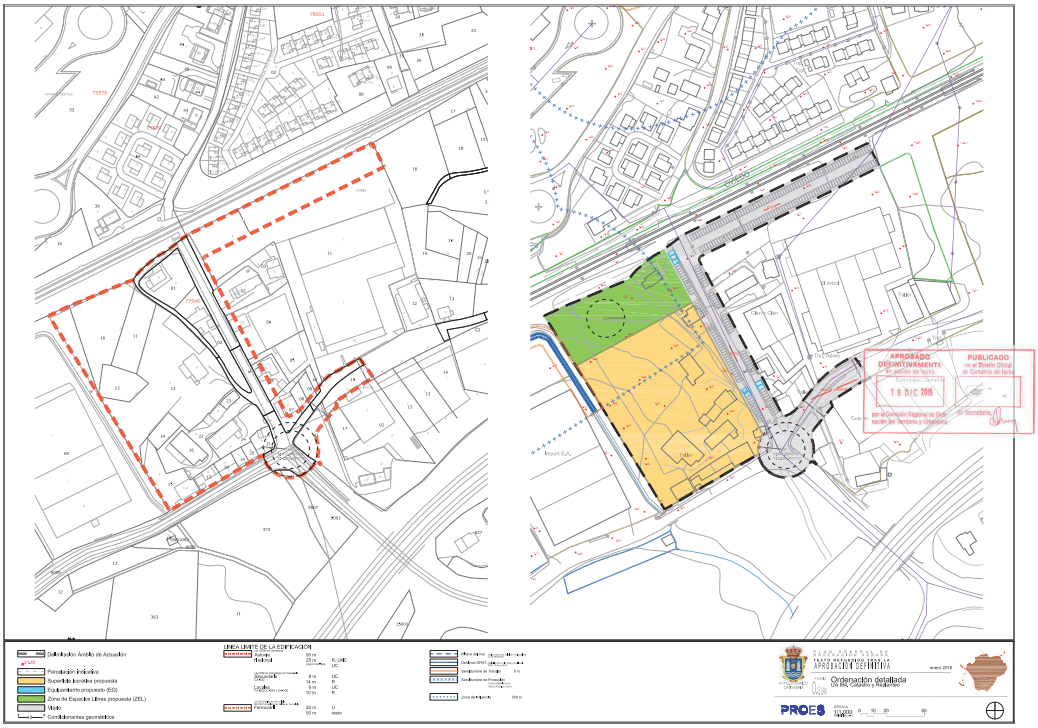

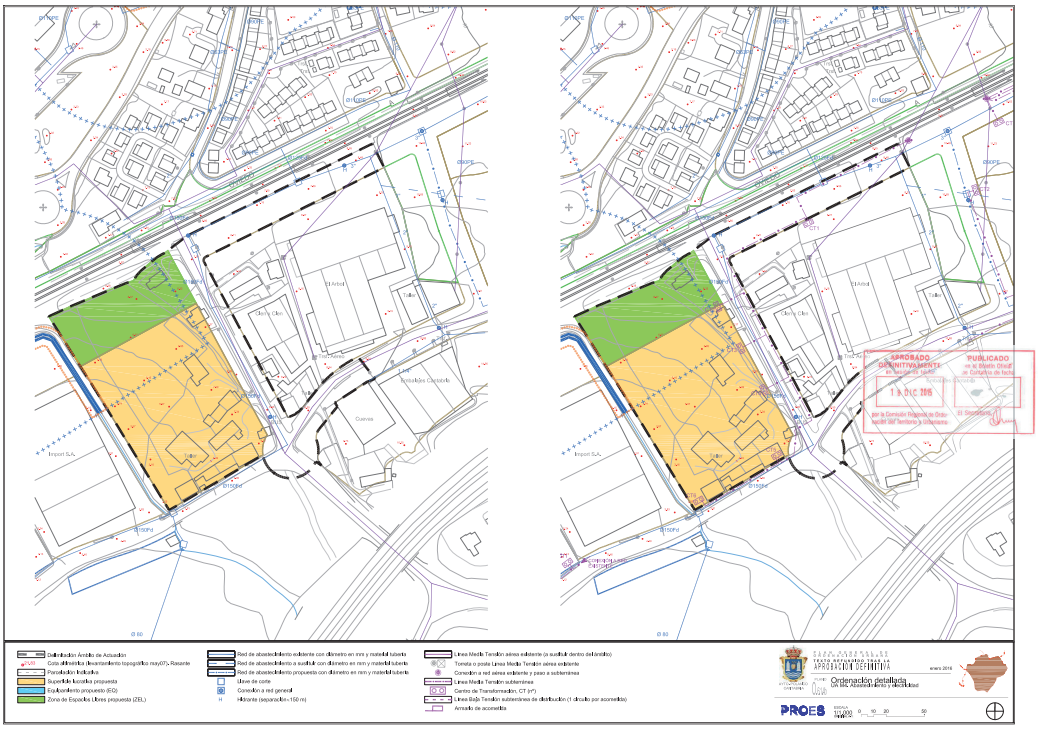

CVE-2016-3030

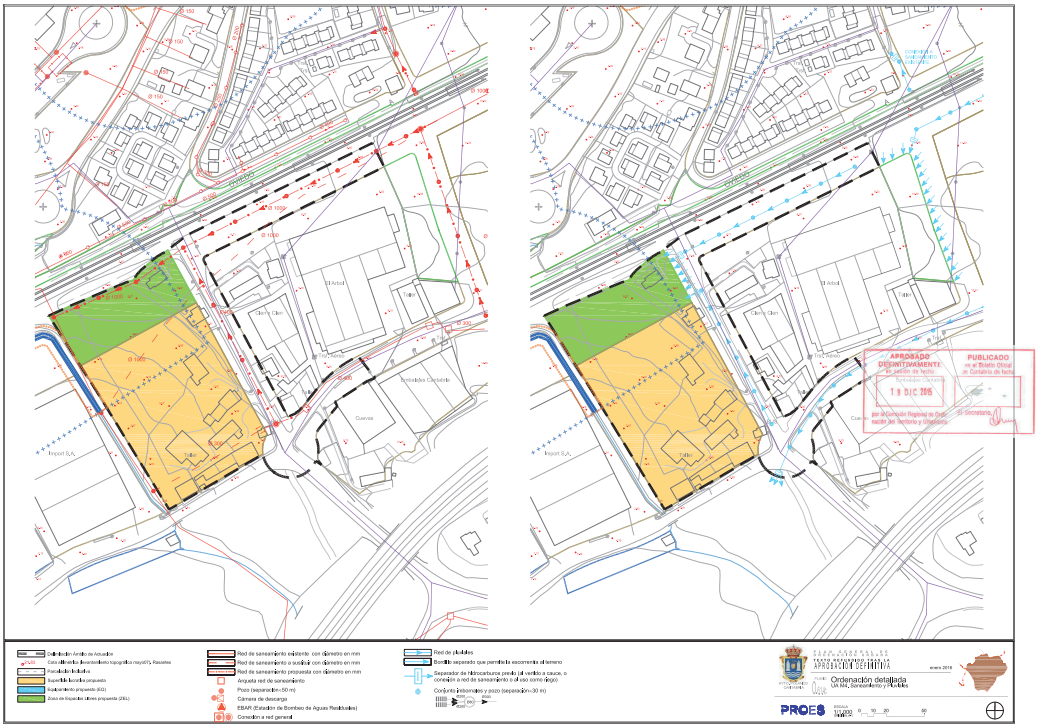

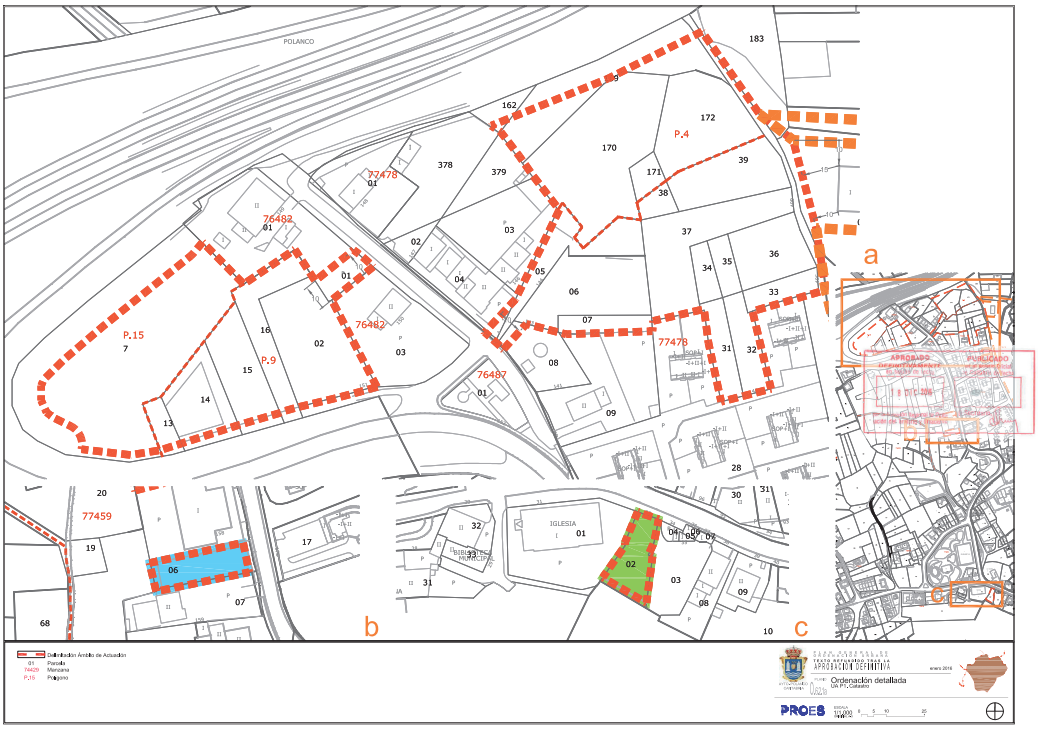

CVE-2016-3030

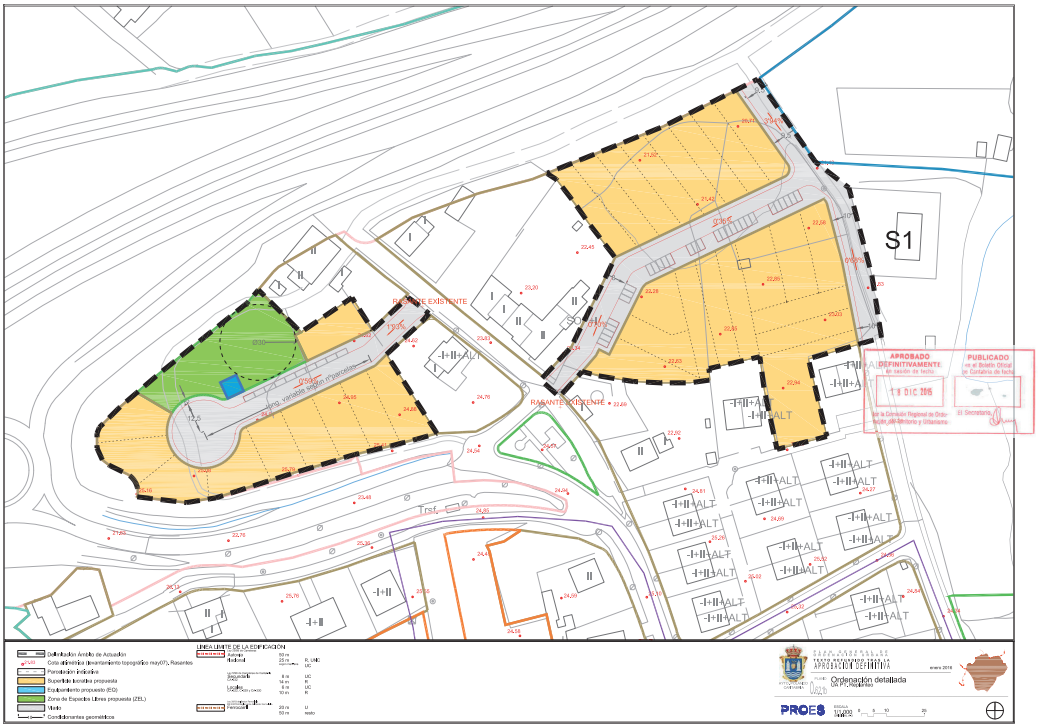

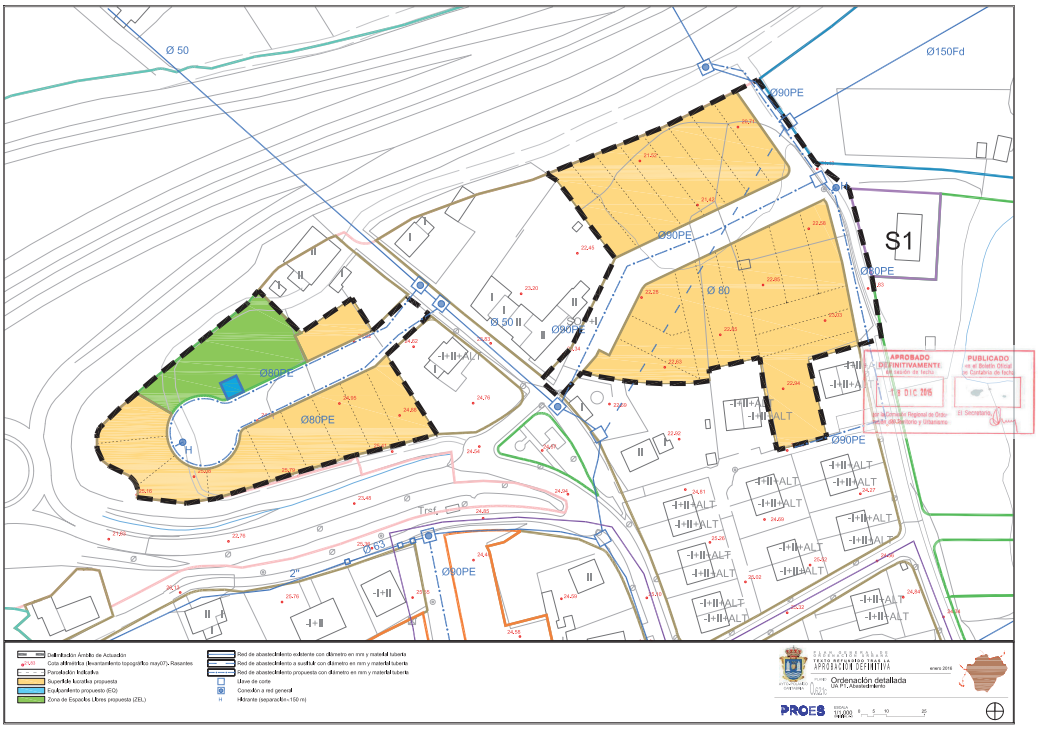

CVE-2016-3030

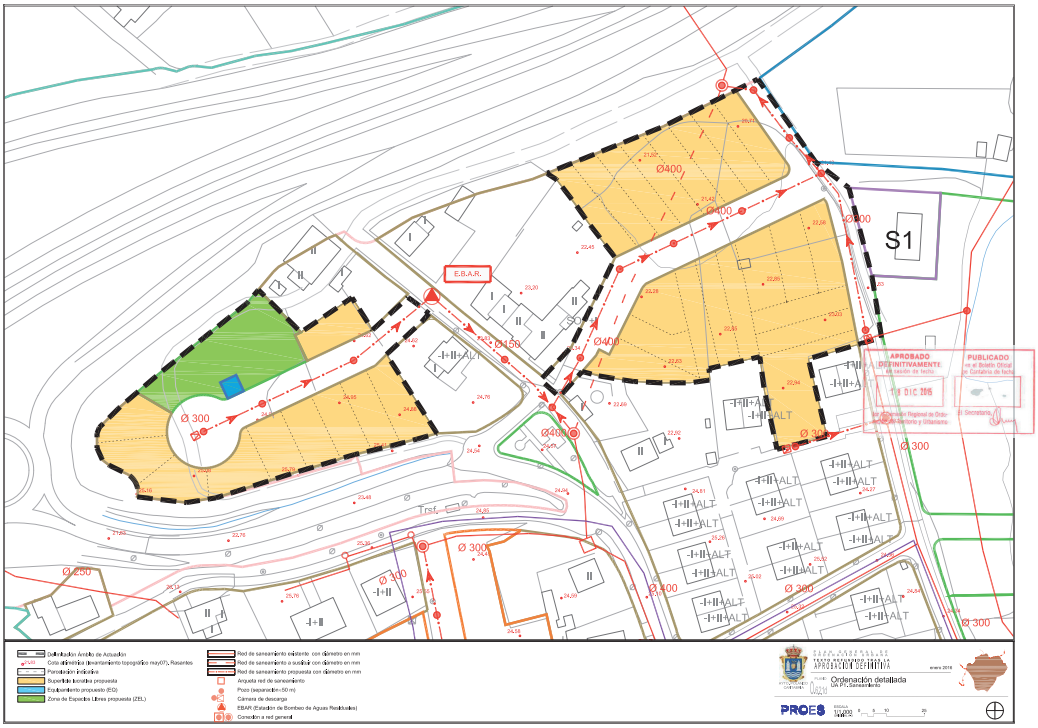

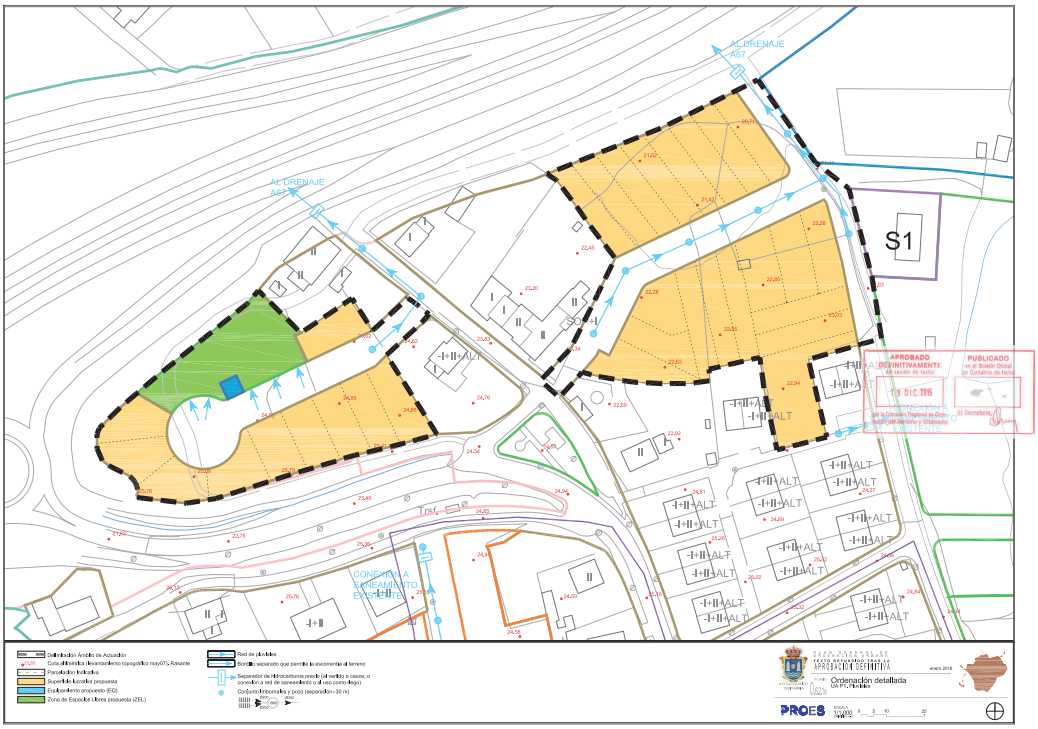

CVE-2016-3030

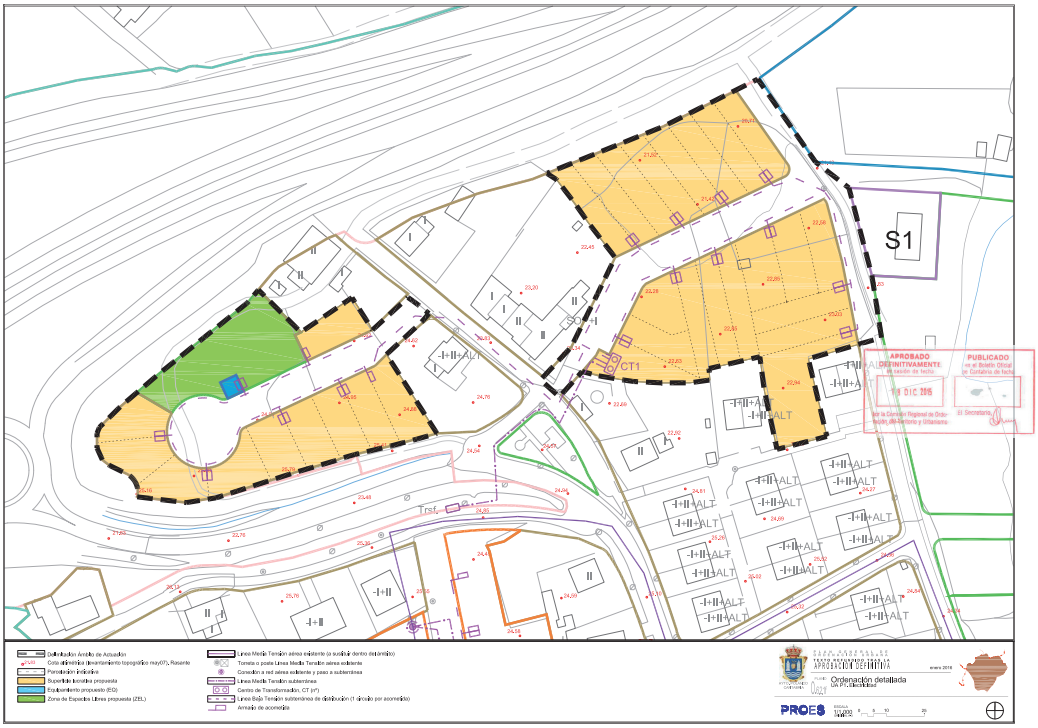

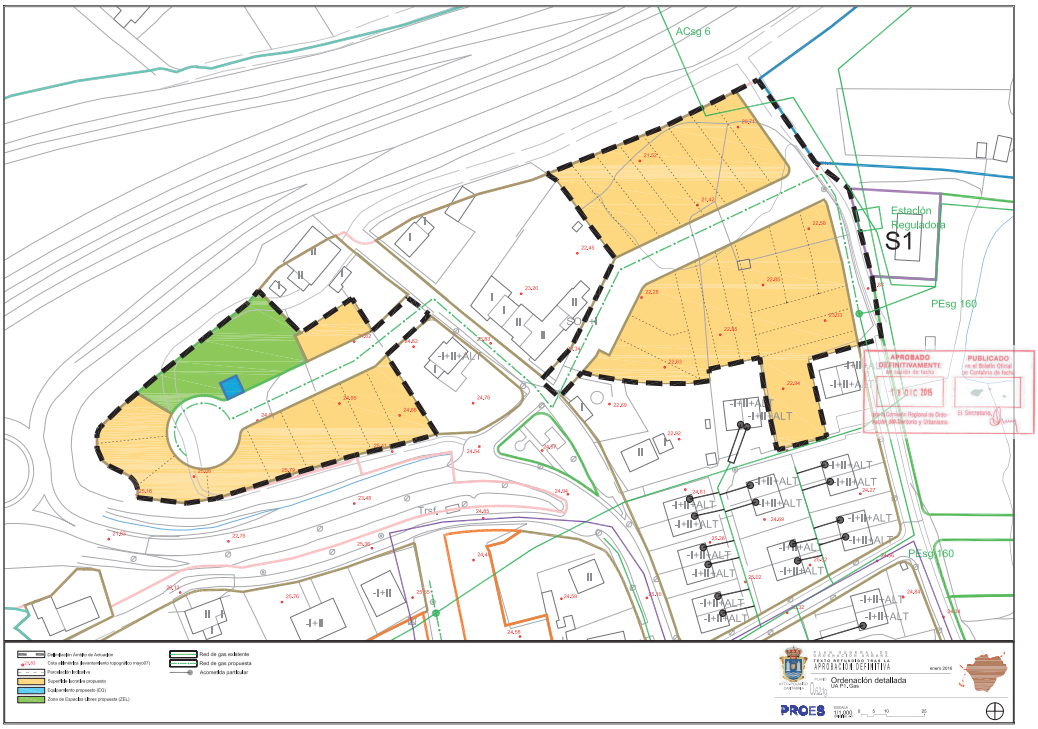

CVE-2016-3030

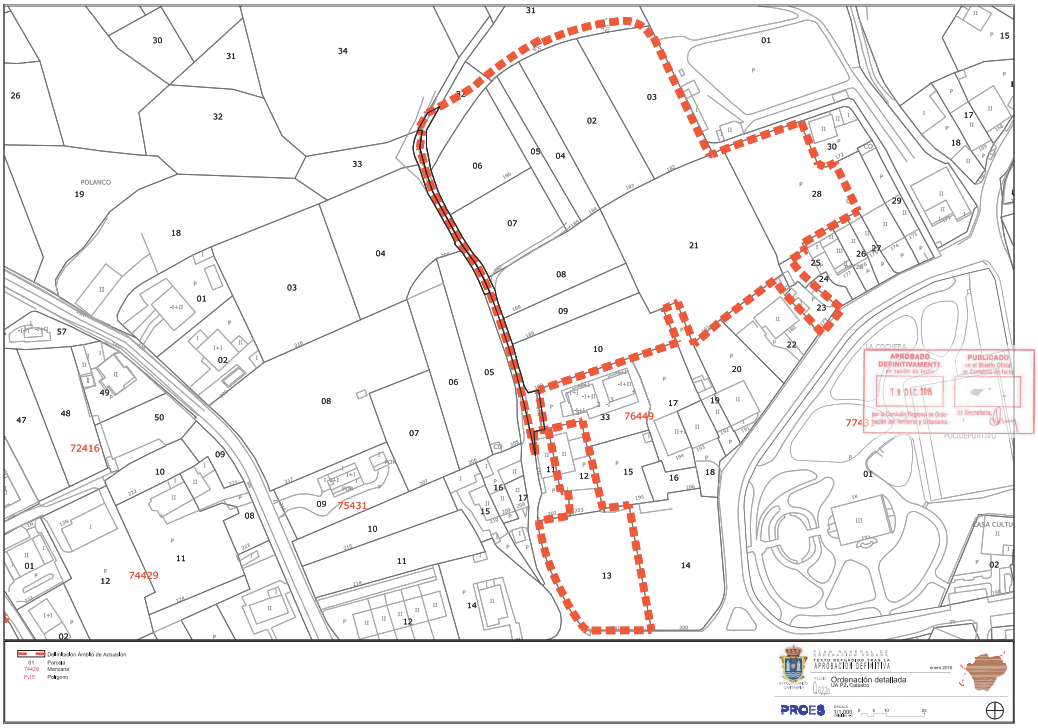

CVE-2016-3030

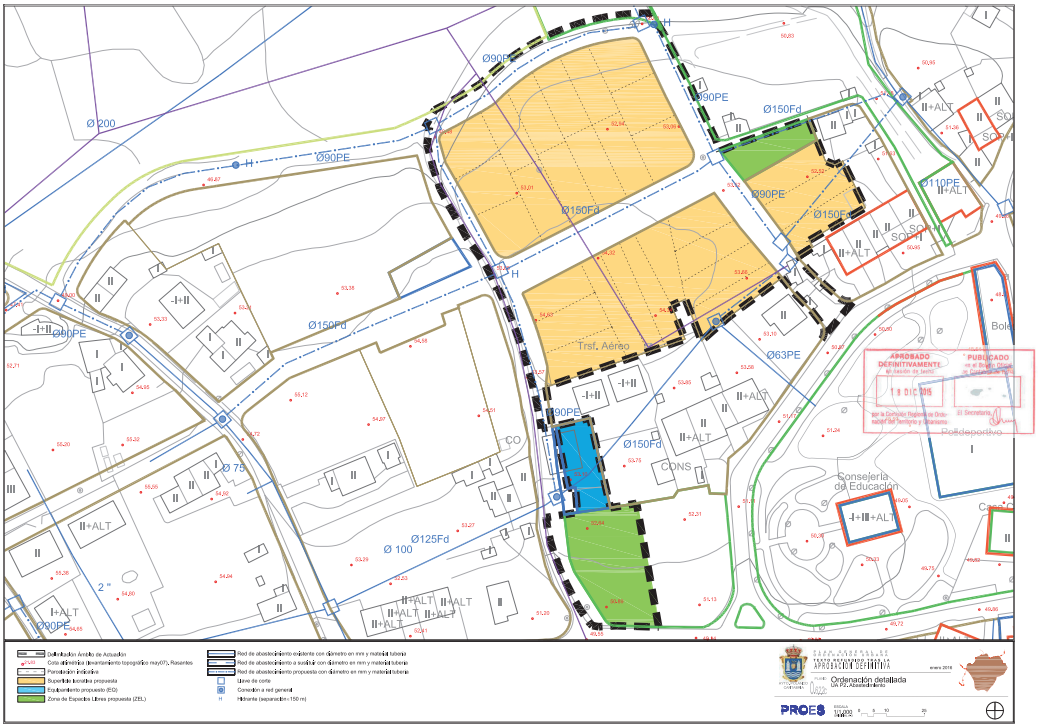

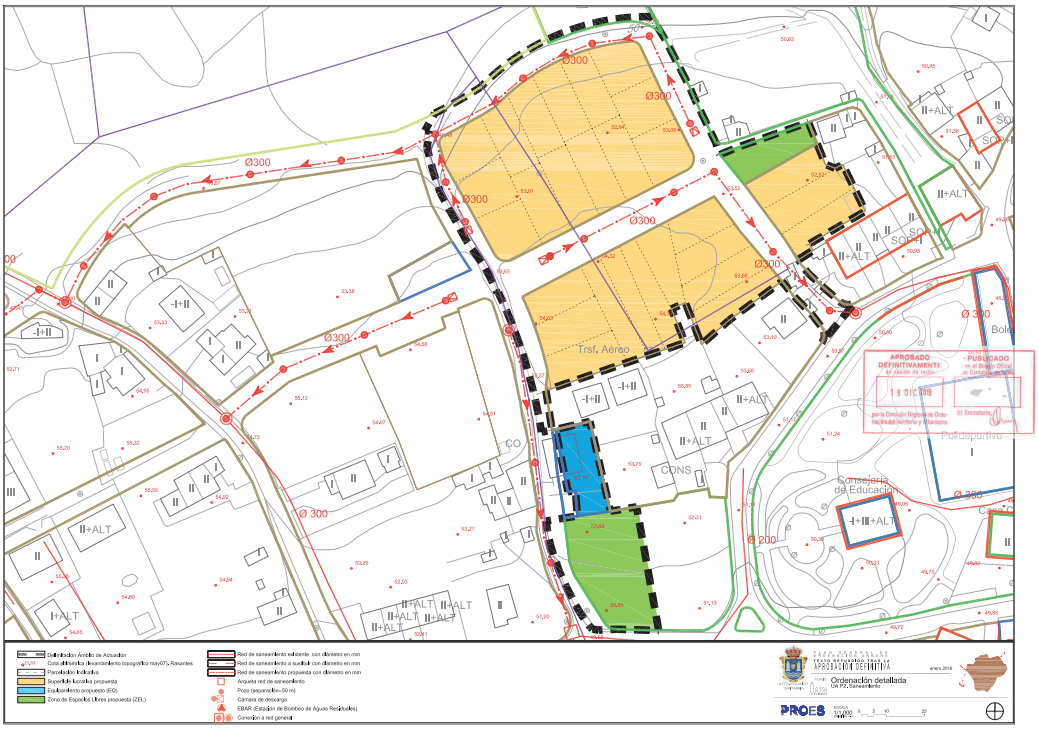

CVE-2016-3030

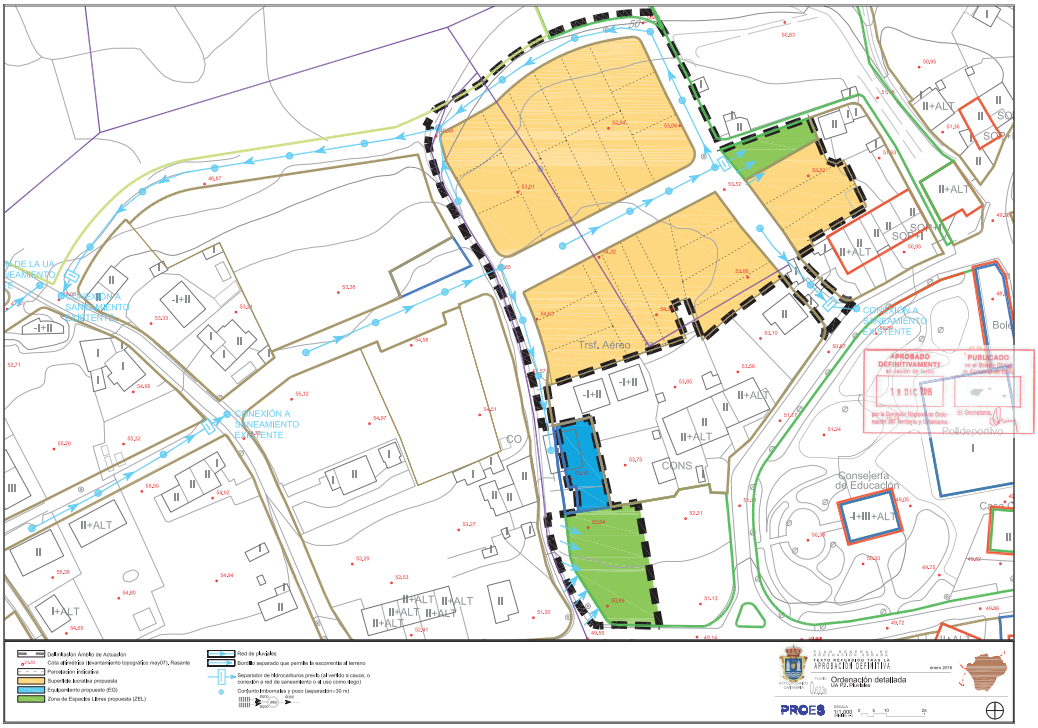

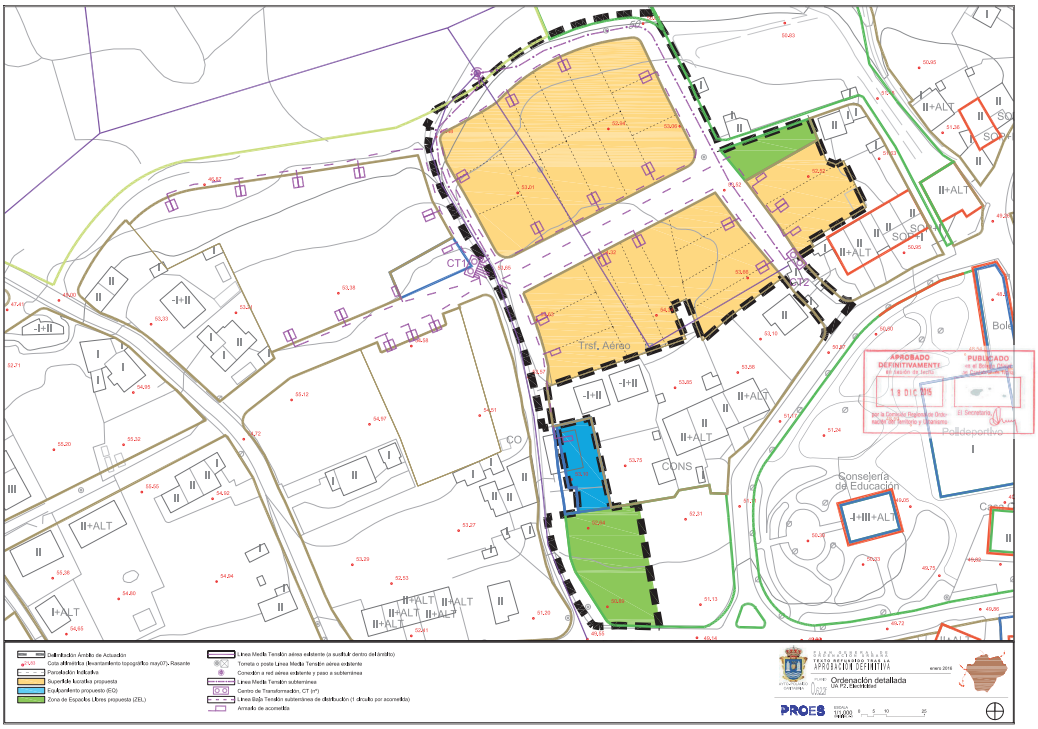

CVE-2016-3030

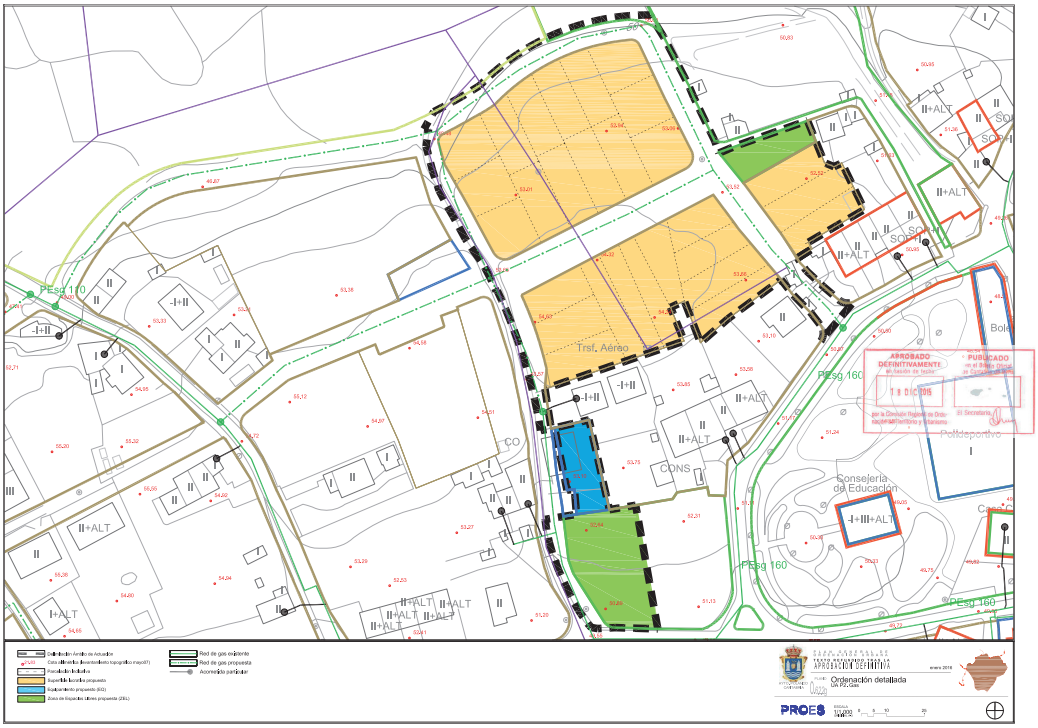

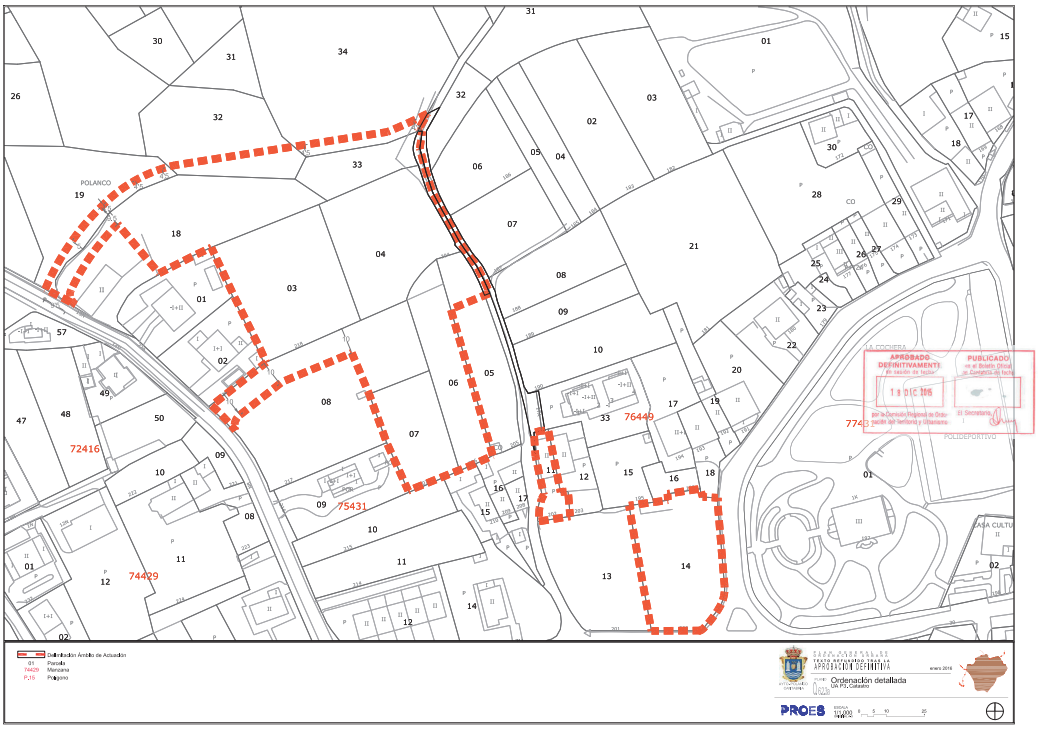

CVE-2016-3030

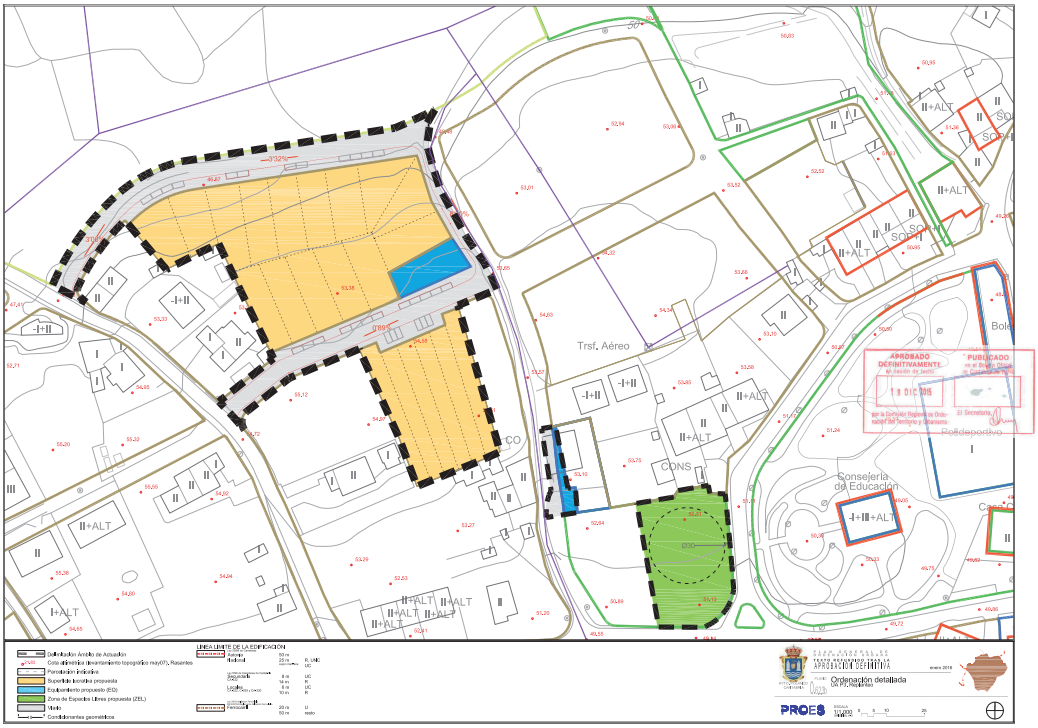

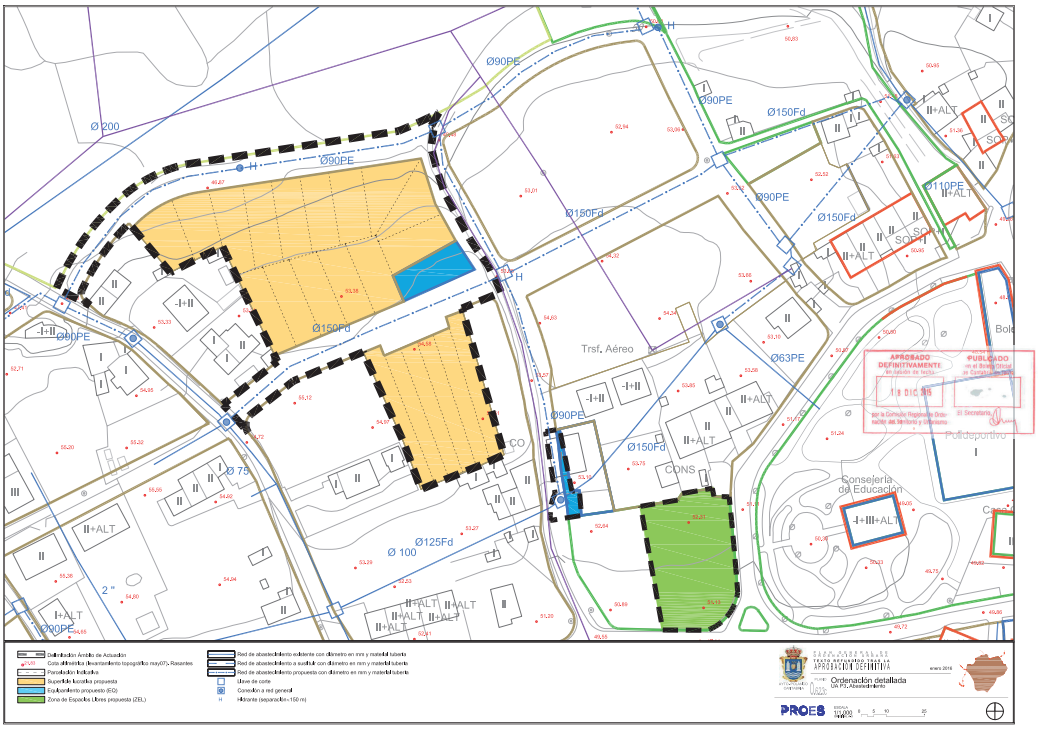

CVE-2016-3030

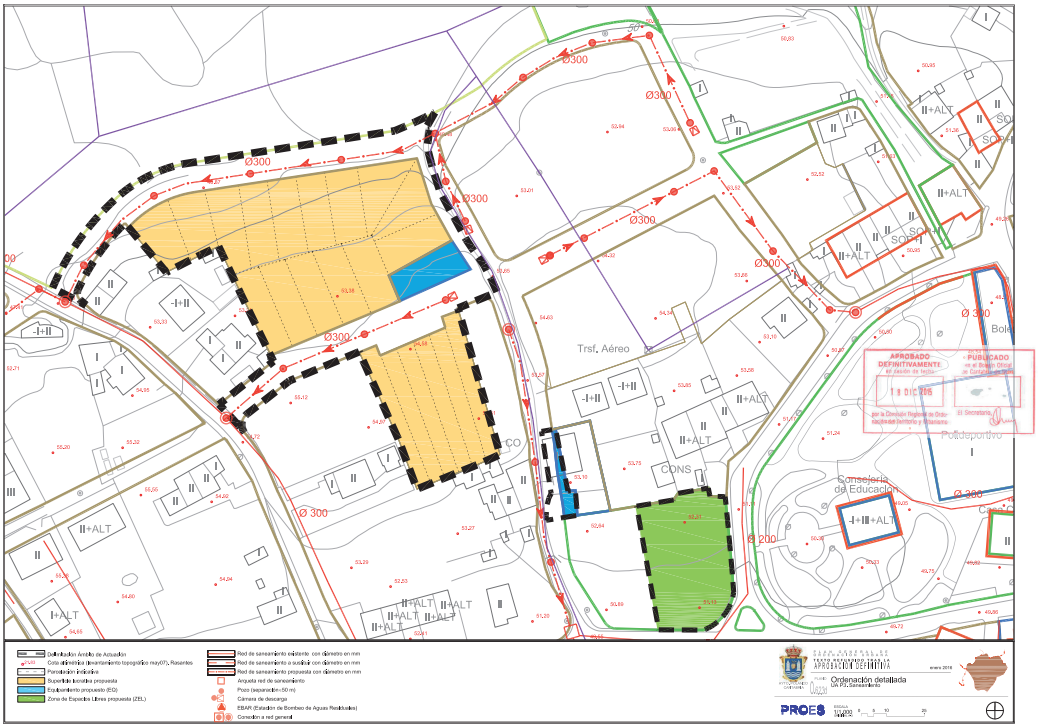

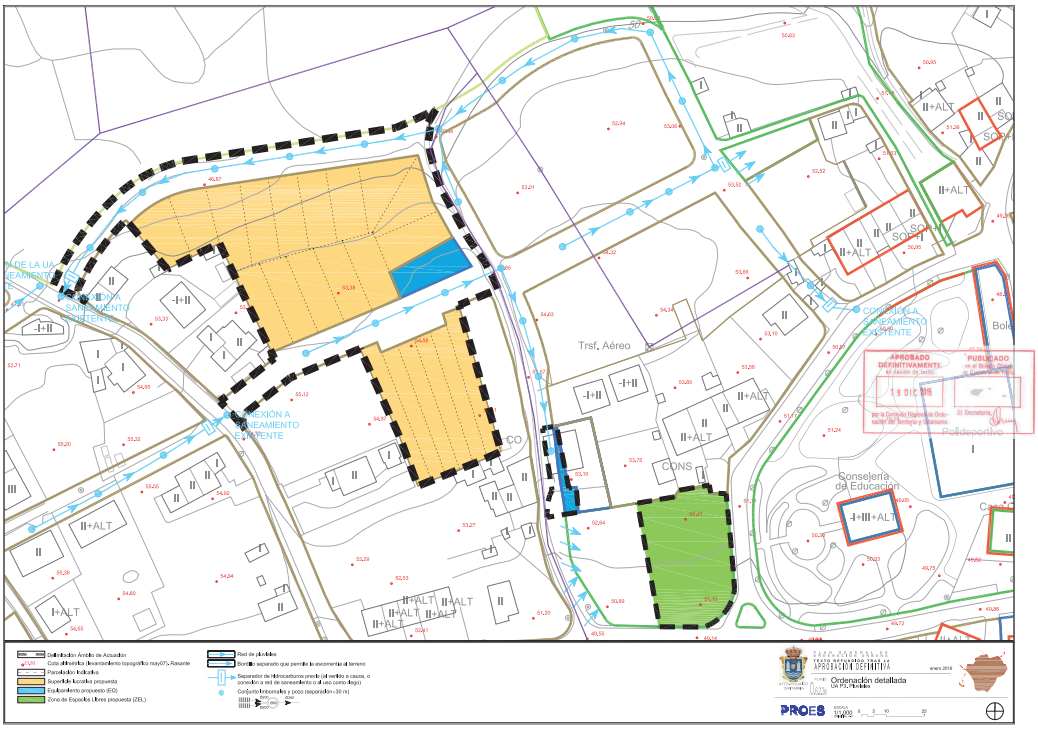

CVE-2016-3030